ZAKRZEW URZĄD GMINY

Projekt klatki schodowej

"Dusza" schodów - balustrada

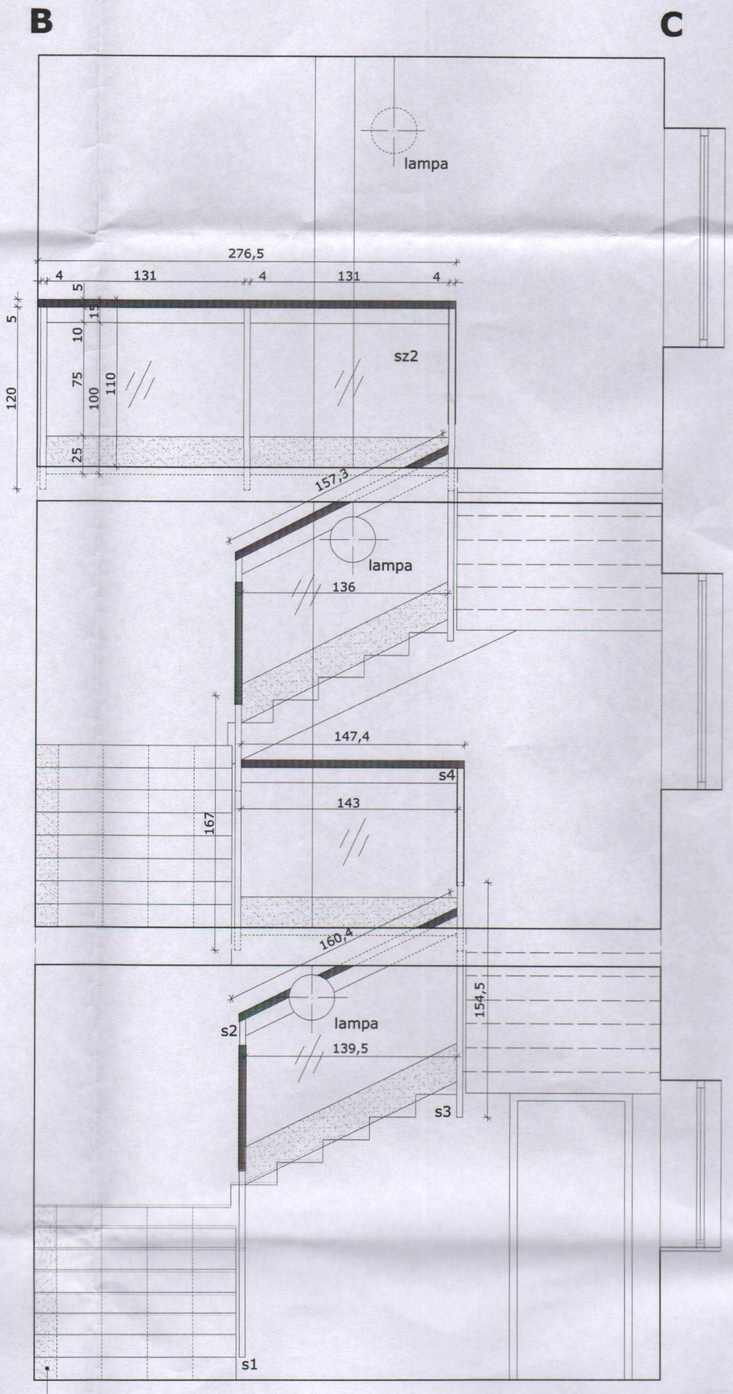
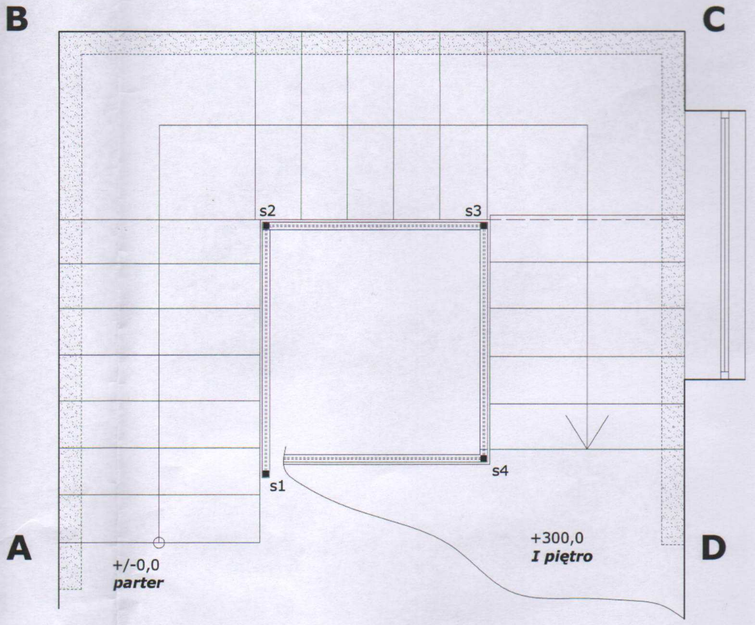
pasek z terakoty na schodach (szer.15cm) z reszty płytki stanowiącej cokół